



MINISTÈRE
DE LA JUSTICE

*Liberté
Égalité
Fraternité*

TRIBUNAL JUDICIAIRE DE SAINT-MALO

Audience solennelle du 23 janvier 2026

PRESENTATION DU TRIBUNAL JUDICIAIRE DE SAINT MALO

Palais de justice de Saint Malo



Tribunal de proximité de Dinan



LES MOYENS HUMAINS

| Effectifs théoriques | Effectifs réels (postes vacants, temps partiels, absentéisme) | Soutiens |
|--|---|---|
| 13 magistrats au siège | 12,4 Magistrats | 1 magistrat honoraire 3 attachés de justice 2 assistants de justice |
| 5 magistrats du parquet | 4,9 magistrats | 4 délégués du procureur 2 attachés de justice 1 assistante de justice |
| 54 fonctionnaires | 47,6 fonctionnaires | 30 mois de fonctionnaires placés 30 mois de vacataires 21 mois d'agents contractuels en soutien |
| 1 agent contractuel chargé de mission VIF | 1 agent contractuel chargé de mission VIF | |



Ma juridiction est certifiée
« Tribunal Pénal Numérique »

CONTENTIEUX CIVIL - toutes matières – Saint Malo + Dinan

| | | 2023 | 2024 | 2025 | Evolution 24/25 |
|---|--------------------|------|------------|------------|--------------------|
| Contentieux général 1ere chambre | Affaires nouvelles | 455 | 435 | 454 | + 4,3 % |
| | Affaires terminées | 355 | 381 | 358 | - 6 % |
| Gracieux | Affaires nouvelles | 119 | 120 | 119 | = |
| | Affaires terminées | 113 | 118 | 107 | - 10,5 % |
| Commission d'indemnisation des victimes | Affaires nouvelles | 64 | 126 | 99 | - 21,4 % |
| | Affaires terminées | 62 | 83 | 80 | - 3,6 % |
| Contentieux civil de - De 10 000 euros | Affaires nouvelles | 115 | 92 | 97 | + 5,4 % |
| | Affaires terminées | 125 | 92 | 79 | - 14% |

CONTENTIEUX DE L'EXÉCUTION

(JEX, liquidations, saisies rémunérations, saisies immobilières)

| | | 2023 | 2024 | 2025 | Evolution 24/25 |
|------------------------------|--------------------|------|------------|------------|--------------------|
| Saisies immobilières | Affaires nouvelles | 19 | 40 | 16 | - 60 % |
| | Affaires terminées | 32 | 20 | 27 | + 35 % |
| Redressements / liquidations | Affaires nouvelles | 16 | 23 | 22 | = |
| | Affaires terminées | 16 | 12 | 30 | + 150 % |
| saisies rémunérations | Affaires nouvelles | 180 | 299 | 100 | - 67 % |
| | Affaires terminées | 149 | 227 | 951 | + 319 % |
| Jex contentieux | Affaires nouvelles | 137 | 132 | 150 | + 13,4 % |
| | Affaires terminées | 144 | 117 | 167 | + 42,7 % |

La gestion des saisies des rémunérations a été transférée aux commissaires
de justice depuis du 1er Juillet 2025

JLD civil

| | 2023 | 2024 | 2025 |
|--------------------|------|------|------|
| Nombre de saisines | 208 | 180 | 234 |

2

Nombre d'établissements psychiatriques dans le ressort

ACTIVITÉ PRÉSIDENT

Référés & requêtes

| | | 2023 | 2024 | 2025 | Evolution 24/25 |
|---|--------------------|------|------|------|--------------------|
| Référés | Affaires nouvelles | 379 | 378 | 403 | + 6,4 % |
| | Affaires terminées | 344 | 374 | 404 | + 8 % |
| Ordonnances sur requête <i>* Données consolidées</i> | Affaires nouvelles | 307* | 302 | 321 | + 6,2 % |
| | Affaires terminées | 309* | 292 | 354 | + 21,1 % |

BUREAU D'AIDE JURIDICTIONNELLE

| | 2023 | 2024 | 2025 | Evolution 24/25 |
|---|------|------|------|--------------------|
| Demandes nouvelles | 2972 | 3005 | 3447 | + 14,7 % |
| Décisions rendues | 2985 | 3024 | 3481 | + 15,1 % |
| Délai moyen de traitement (en jours) | 31 | 21 | 17 | - 4 jours |

INJONCTIONS DE PAYER

| | 2023 | 2024 | 2025 | Evolution 24/25 |
|--------------------|------|------|------|--------------------|
| Demandes nouvelles | 734 | 835 | 884 | + 5,9 % |
| Décisions rendues | 733 | 790 | 859 | + 8,7 % |

CONTENTIEUX DE LA PROTECTION

| ACTIVITÉ CIVILE | 2024 | | 2025 | |
|---------------------------------|--------------------|--------------------|--------------------|--------------------|
| | Affaires nouvelles | Affaires terminées | Affaires nouvelles | Affaires terminées |
| Baux, crédits à la consommation | 209 | 210 | 298 | 229 |
| Surendettement | 44 | 37 | 42 | 45 |
| Rétablissement personnel | 16 | 12 | 13 | 17 |

ACTIVITÉ DES TUTELLES MAJEURS

| | 2022 | 2023 | 2024 | 2024 |
|----------------------------------|------|------|------|------|
| Affaires nouvelles | 493 | 541 | 578 | 705 |
| Jugements et ordonnances rendues | 2260 | 2512 | 2321 | 1949 |

2589

Majeurs protégés au 31/12/2025

DIVORCES

| | 2024 | 2025 | Evolution 24/25 | Stock au 31/12/25 |
|--------------------|------|------|--------------------|----------------------|
| Affaires nouvelles | 216 | 196 | - 9 % | 352 |
| Affaires terminées | 286 | 216 | - 24,5 % | |

REQUÊTES JAF (hors activité réalisée à Dinan)

| | 2023 | 2024 | 2025 | Evolution 24/25 |
|--------------------|------|------|------|----------------------------------|
| Demandes nouvelles | 696 | 769 | 699 | - 9 % |
| Décisions rendues | 496 | 486 | 732 | + 51 % (mise à jour du stock) |

* Ce contentieux a fait l'objet d'un transfert de compétence le 1er septembre 2021 au profit du TPRX de Dinan pour les dossiers de son ressort géographique

| | 2023 | 2024 | 2025 |
|------------------------------------|------|------|------|
| Nombre de requêtes | 318 | 323 | 336 |
| Nombre de décisions rendues | 1408 | 1492 | 1543 |
| Nombre de dossiers suivis au 31/12 | 968 | 949 | 1083 |

Pénal

| | 2023 | 2024 | 2025 | Evolution 24/25 |
|-------------------------------|------|------|------|--------------------|
| Affaires nouvelles | 103 | 88 | 103 | + 17 % |
| Nombre de jugements prononcés | 177 | 183 | 173 | - 5 % |

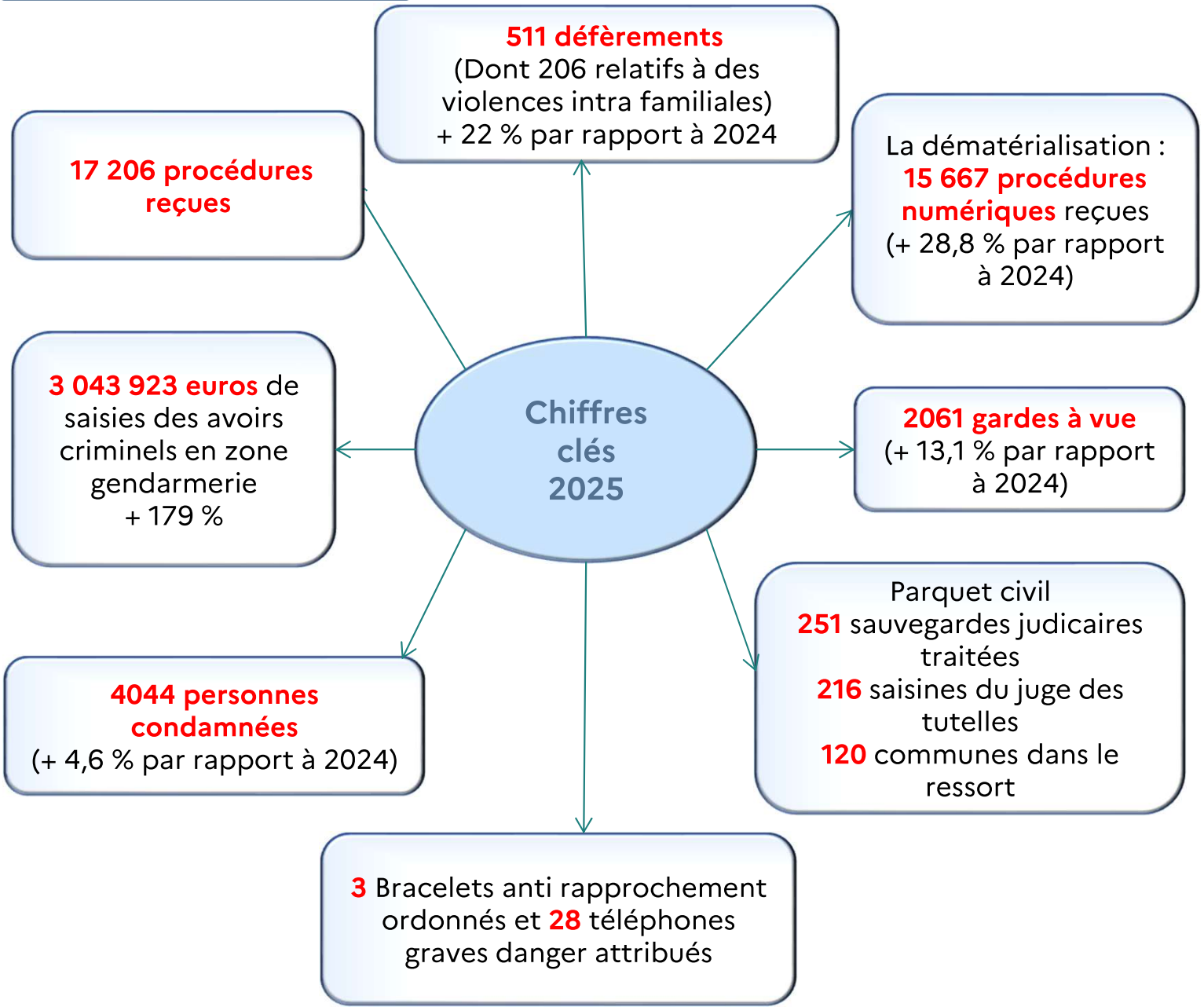

Orientation des affaires poursuivables

| | 2023 | 2024 | 2025 |
|--|------|------|------|
| Affaires poursuivables | 3960 | 4465 | 4609 |
| Alternatives aux poursuites réussies | 1359 | 1450 | 1489 |
| Poursuites devant le tribunal pour enfants | 90 | 77 | 80 |
| Saisine du juge d’instruction | 33 | 20 | 22 |

Instruction

| | 2023 | 2024 | 2025 |
|-------------------|------|------|------|
| Nouveaux dossiers | 36 | 26 | 19 |
| Dossiers terminés | 26 | 12 | 45 |

55

Nombre de dossiers en stock au 31/12/2025

Tribunal de police

| | 2023 | 2024 | 2025 |
|--|------|------|------|
| Nombre de jugements (toutes classes) | 115 | 140 | 68 |
| Nombre d'ordonnances pénales contraventionnelles | 847 | 916 | 554 |

Service correctionnel

| | 2023 | 2024 | 2025 | Evolution |
|---|------|------|------|-----------|
| Nombre de jugements rendus | 847 | 917 | 791 | - 13,7 % |
| Nombre d'homologation de CRPC | 533 | 688 | 780 | + 13,4 % |
| <i>Dt CRPC déferement</i> | 176 | 197 | 283 | + 43,6 % |
| Nombre d'ordonnances pénales délictuelles | 1087 | 1088 | 1174 | + 7,9 % |

Juge d'application des peines

| | 2023 | 2024 | 2025 |
|--|------|------|------|
| Mesures suivies | | | |
| Milieu ouvert | 1350 | 1425 | 1190 |
| Milieu fermé | 166 | 159 | 209 |
| Décisions rendues (jugements et ordonnances) | | | |
| Milieu ouvert | 631 | 724 | 736 |
| Milieu fermé (hors CAP) | 242 | 210 | 215 |
| 723-15 | 93 | 59 | 46 |
| TOTAL | 966 | 990 | 997 |

TRIBUNAL DE PROXIMITE DE DINAN

ACTIVITE CIVILE

| | 2023 | | 2024 | | 2025 | |
|--------------------------|--------------------|--------------------|--------------------|--------------------|--------------------|--------------------|
| | Affaires nouvelles | Affaires terminées | Affaires nouvelles | Affaires terminées | Affaires nouvelles | Affaires terminées |
| Contentieux civil | 190 | 207 | 192 | 172 | 229 | 191 |
| Surendettement | 37 | 41 | 28 | 30 | 32 | 23 |
| Rétablissement personnel | 2 | 1 | 7 | 2 | 17 | 10 |

| | | 2023 | 2024 | 2025 | Evolution 24/25 |
|-----------------------|--------------------|------|------|------|-----------------|
| Saisies rémunérations | Affaires nouvelles | 248 | 203 | 63 | - 68,9 % |
| | Affaires terminées | 148 | 147 | 283 | + 92,5% |
| Injonctions de payer | Affaires nouvelles | 403 | 441 | 545 | + 23 % |
| | Affaires terminées | 322 | 378 | 674 | + 78 % |

La gestion des saisies des rémunérations a été transférée aux commissaires de justice depuis du 1er Juillet 2025

ACTIVITÉ DES TUTELLES MAJEURS

| | 2023 | 2024 | 2025 |
|--------------------|------|------|------|
| Affaires nouvelles | 371 | 340 | 332 |
| Mesures révisées | 219 | 169 | 198 |

1858

majeurs suivis au 31/12/25

REQUÊTES affaires familiales *

| | 2022 | 2023 | 2025 | Evolution 24/25 | Stock au 31/12/25 |
|--------------------|------|------|------|-----------------|-------------------|
| Demandes nouvelles | 323 | 361 | 388 | + 7,4 % | 297 |
| Décisions rendues | 250 | 275 | 448 | + 63 % | |

* Ce contentieux a fait l’objet d’un transfert de compétence au profit du TPRX de Dinan pour les dossiers de son ressort géographique

| TRIBUNAL CORRECTIONNEL * | | | |
|----------------------------|------|------|------|
| | 2023 | 2024 | 2025 |
| Nombre de jugements rendus | 137 | 141 | 131 |
| Nombre d'audiences | 10 | 11 | 11 |

** Le contentieux correctionnel à juge unique a fait l'objet d'un transfert de compétence au profit du TPRX de Dinan pour les dossiers de son ressort géographique*

| TRIBUNAL DE POLICE | | | |
|----------------------------|------|------|------|
| | 2023 | 2024 | 2025 |
| Nombre de jugements rendus | 53 | 51 | 66 |

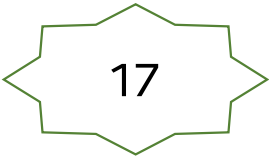

Audiences pénales en 2025