



**MINISTÈRE
DE LA JUSTICE**

*Liberté
Égalité
Fraternité*

COUR D'APPEL DE RENNES

TRIBUNAL JUDICIAIRE DE SAINT-NAZAIRE

ACTIVITÉ 2020



Caractéristiques du ressort et de la juridiction

Caractéristiques du ressort

Situé dans la moitié ouest du département de Loire-Atlantique, de part et d'autre de l'embouchure de la Loire, le ressort du tribunal judiciaire de Saint-Nazaire est très diversifié, ce qui n'est pas sans incidence sur la nature des contentieux traités.

La ville de Saint-Nazaire et ses environs abritent en effet une zone portuaire qui fait partie des plus importantes de France et qui, en sus d'une activité commerciale reconnue au plan national, développe aussi une activité de pêche.

Le territoire comporte des zones urbaines, des zones agricoles et des zones fortement industrialisées. S'y trouvent notamment les Chantiers de l'Atlantique, dernier grand chantier naval français, deux établissements de l'Aérospatiale, une raffinerie de pétrole, un terminal méthanier, etc ... A ce titre, sur six établissements classés "Seveso" dans le département, cinq sont installés sur le ressort.

Se trouvent également sur le secteur et sur le littoral Atlantique des lieux de villégiature (tels La Baule, Pornichet, le Pouliguen, Pornic ...), ainsi que le parc naturel régional de la Brière et une zone classée au patrimoine mondial (la presqu'île de Guérande).

La population permanente sur le ressort du tribunal judiciaire s'élève à 381 369 habitants (sur un total de 1 423 152 habitants pour la Loire-Atlantique - population en vigueur au 1^{er} janvier 2020)

Il est à noter que cette population s'accroît considérablement les fins de semaine, ainsi que l'été en raison de la présence de nombreuses résidences secondaires et d'infrastructures touristiques de premier ordre (près d'un million de personnes en été).

Caractéristiques du tribunal judiciaire

2 chambres :

- 1 chambre civile (contentieux civil général, contentieux de la protection, affaires familiales)
- 1 chambre pénale (une formation collégiale, une juge unique)

Les juridictions judiciaires du ressort :

- 1 tribunal de commerce
- 1 conseil de prud'hommes

Pas d'établissement pénitentiaire mais une antenne du service d'insertion et de probation

Deux points d'accès au droit : SAINT-NAZAIRE et PORNIC - PAYS DE RETZ

TRIBUNAL JUDICIAIRE DE SAINT-NAZAIRE ORGANIGRAMME DES MAGISTRATS DU SIEGE AU 1er JANVIER 2021

PRESIDENCE & ADMINISTRATION : Cécile CAPEAU

SERVICE CIVIL GENERAL	SERVICE DES CONTENTIEUX DE LA PROTECTION	SERVICE DES AFFAIRES FAMILIALES	SERVICE PENAL GENERAL & DE L'AIDE AUX VICTIMES	SERVICE DU JLD & SERVICE DES MINEURS	SERVICES PENAUX SPECIALISES	AUTRES SERVICES
Contentieux > 10000€ A. COUDRAY - J.M. BOURCIEY T. NONDRIGUES - N. BIENVENU - M. GARDIES	Crédit consommation J.M. BOURCIEY - C. THOUIGNEAUX E. HAMON - H. EID	Procédures de divorce M. JAN - B. HAULEAU N. BIENVENU	Tribunal Correctionnel Collégiale M.A. TALHOUARN - C. CAPEAU Juge Unique Magistrats de TI	Service du JLD Contentieux pénal P. DUPIRE et VP (week-end) Contentieux du contrôle des hospitalisations-sous contrainte P. DUPIRE - M.T. MONCHY C. CAPEAU	Application des peines M.T. MONCHY - E. GUYON	Service du département Prud'homal C. THOUIGNEAUX
Contentieux < 10000€ & matières R213-3-2 & R213-3-23 COJ J.M. BOURCIEY - C. THOUIGNEAUX E. HAMON - H. EID	Baux d'habitation J.M. BOURCIEY - C. THOUIGNEAUX E. HAMON - H. EID	Contentieux JAF M. JAN - B. HAULEAU N. BIENVENU	Tribunal de Police Sénié classe E. HAMON 4 élies classes F. DAIN - A. JAMBUMERLIN, MTT	Service des Mineurs Assistance éducative et pénal P. DESLOGES - A. DURGICHER	Instruction C. RISSE T. NONDRIGUES délégués 1 ^{er} semestre	Service du Tribunal Paritaire des baux ruraux E. HAMON - J.M. BOURCIEY
Procédures collectives A. COUDRAY - E. GUYON - M. GARDIES P. DAIN, MTT, I. CHAUTY, MFDJ N. BIENVENU Juge commissaire	Surendettement & Rétablissement personnel J.M. BOURCIEY - C. THOUIGNEAUX E. HAMON - H. EID	Gracieux & Procédures contentieuses hors JAF M. JAN - B. HAULEAU H. EID - N. BIENVENU F. DAIN, MTT	Intérêts civils M.A. TALHOUARN	Traitement simplifié des procédures pénales Ordonnances pénales M.A. TALHOUARN - P. DUPIRE Validation tempo pénales M.A. TALHOUARN - P. DUPIRE Homologation CIPC P. DESLOGES - M.T. MONCHY	Activités transversales Contrôle des mesures d'instruction C. CAPEAU Taxation / frais de justice de droit commun C. CAPEAU des affaires familiales M. JAN des affaires pénales M.A. TALHOUARN Contestation des dépens C. CAPEAU	Service du contentieux des élections politiques J.M. BOURCIEY - C. THOUIGNEAUX E. HAMON - H. EID
Exécution des décisions civiles Contentieux mobilier et immobilier T. NONDRIGUES - M. GARDIES Contentieux des soies rémunération C. THOUIGNEAUX	Protection des majeurs J.M. BOURCIEY - C. THOUIGNEAUX E. HAMON - H. EID F. DAIN - A. JAMBUMERLIN, MTT	Procédures d'urgence Référé & procédures d'urgence M. JAN - B. HAULEAU	Tutelles Mineurs E. HAMON	CIVIL E. HAMON A. DURGICHER	Aide Juridictionnelle C. CAPEAU	
Procédures d'urgence Aujourd'hui A. COUDRAY ORD/Requête Président TI C. CAPEAU Référé et procédures accélérées C. CAPEAU - P. DUPIRE - E. GUYON ORD/Requête Procédures exécution T. NONDRIGUES - M. GARDIES	Procédures d'urgence Référé & Ordonnances/Requête JCF J.M. BOURCIEY - C. THOUIGNEAUX E. HAMON - H. EID	Injonction de payer J.M. BOURCIEY - C. THOUIGNEAUX E. HAMON - H. EID F. DAIN - A. JAMBUMERLIN, MTT	Loyers commerciaux A. COUDRAY - M. GARDIES			

TRIBUNAL JUDICIAIRE DE SAINT-NAZAIRE
ORGANIGRAMME DES MAGISTRATS DU PARQUET 1ER JANVIER 2021

Sylvie CANOVAS-LAGARDE
Procureur de la République
ADMINISTRATION - POLITIQUE PENALE

Michèle PIERSON Vice-Procureur PARQUET CIVIL ENVIRONNEMENT URBANISME AFFAIRES MARITIMES	Jean-Francois HERY Vice-Procureur STUPEFIANTS ATTEINTES AUX BIENS	Mathilde DEFRETIN Vice-Procureur ATTEINTES AUX PERSONNES	Marie DESCHAMPS Substitut SERVICE ECONOMIQUE FINANCIER ET COMMERCIAL TRAVAIL ET FRAUDES	Maggy MOREAU Substitut EXECUTION DES PEINES CONTENTIEUX ROUTIER	Domitille GUINOT Substitut placé MINEURS (auteurs & victimes) DROIT PENAL FAMILLE NRE, NPA
---	---	--	---	---	--

TRIBUNAL JUDICIAIRE DE SAINT-NAZAIRE - ORGANIGRAMME DU GREFFE AU 01.01.2021

DIRECTEUR DE GREFFE - Christine GUEZOU

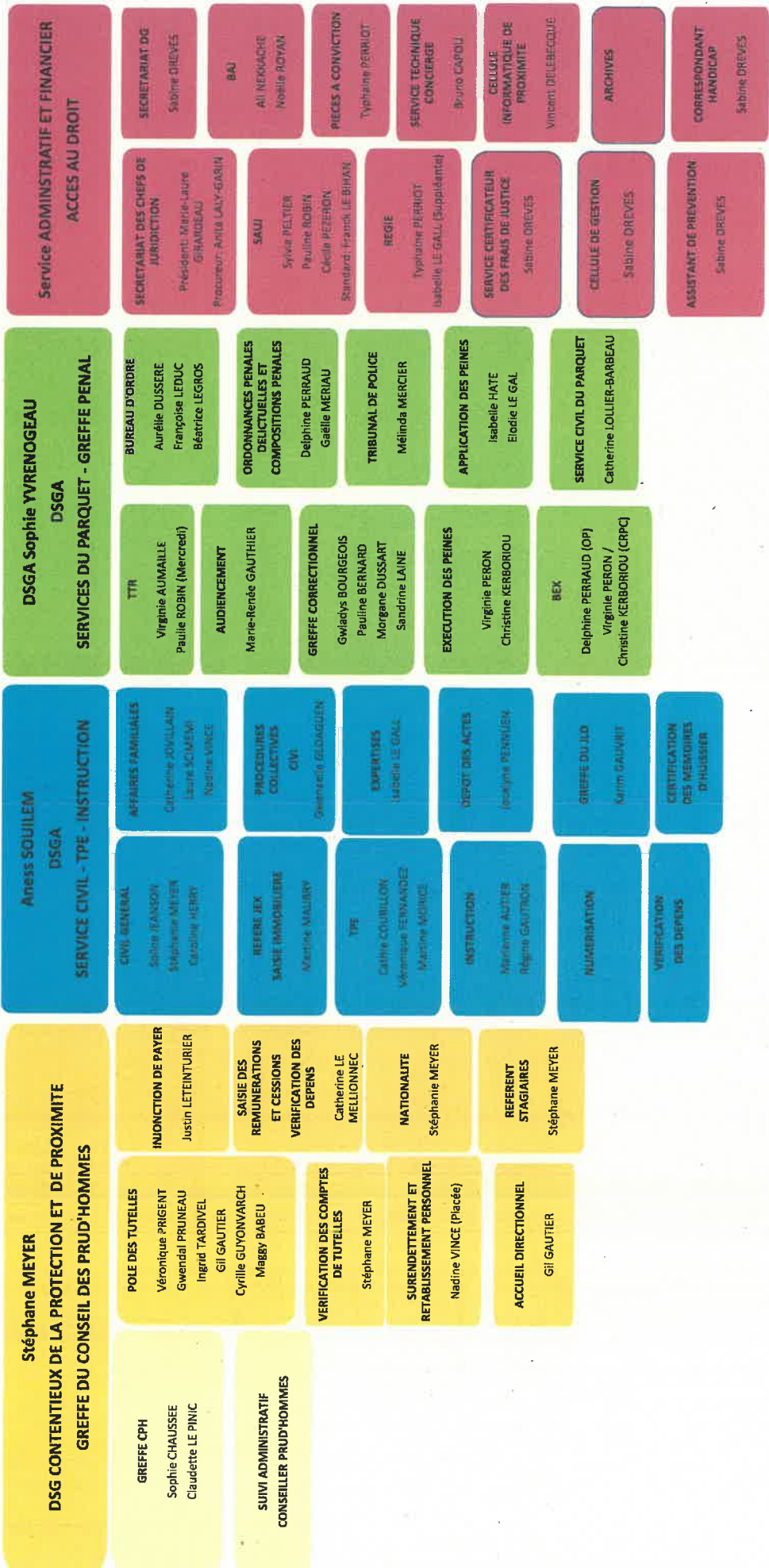

RESSOURCES HUMAINES - LES EFFECTIFS

A - MAGISTRATS (au 31/12/2020)

	Effectif réel au 31/12/2019 personnes physiques	Equivalent temps plein travaillé du 01/01/2019 Au 31/12/2019	Emplois localisés 2013 à 2019 personnes physiques	Effectif réel au 31/12/2019 personnes physiques	Equivalent temps plein travaillé du 01/01/2020 Au 31/12/2020
Siège	18,00	17,91 (*) 17,71	18,00	18 (*) 17	17,99 (*) 16,79
Parquet	7,00	6,31	7,00	7,00	6,67
TOTAL	25,00	24,22 (*) 24,02	25,00	25 (*) 24	24,66 (*) 23,46

Source LOLFI (*) tenant compte des absences statutaires (-1 CITIS – 0,20 DS)

B - EFFECTIFS DE GREFFE (issus de la fusion TGI/TI/CPH au 1er janvier 2020)

	Emplois localisés 2020 personnes physiques	Effectif au 31/12/2020	Equivalent temps plein travaillé du 01/01/2020 Au 31/12/2020
A - directeurs des services de greffe	4,00	3,80	3,80
B - greffiers	31,00	29,40	28,51
B - secrétaires administratifs	2,00	1,80	1,80
C - adjoints administratifs	23,00	21,70	22,45
C - adjoints techniques	2,00	1 (*)	1 (*)
TOTAL	62,00	57,70	57,56

source LOLFI

* 1 adjoint technique absent depuis le 27/11/2017

ACTIVITE CIVILE

Contentieux général	2018	2019	2020	Variation 2019-2020
Affaires nouvelles	443	441	361	-18,14 %
Affaires terminées	451	485	335	-30,93 %

Evolution du contentieux général 2018 - 2020

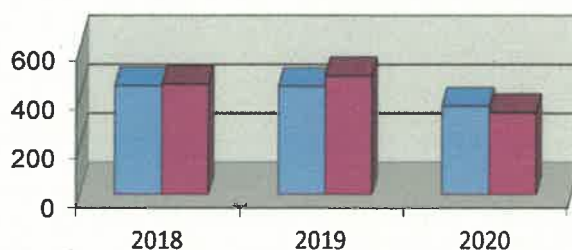

Référés généraux	2018	2019	2020	Variation 2019-2020
Affaires nouvelles	472	507	467	-7,89 %
Affaires terminées	435	500	462	-7,60 %

Evolution des référés généraux 2018 - 2020

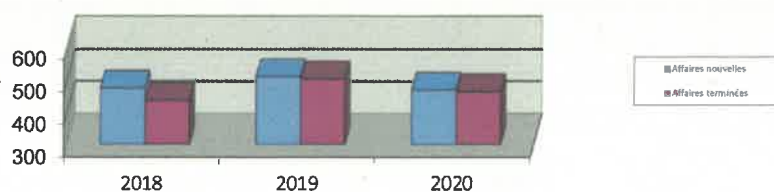

Affaires familiales	2018	2019	2020	Variation 2019-2020
Affaires nouvelles	1 461	1 448	1 251	-13,60 %
Affaires terminées	1 449	1 542	1 137	-26,26 %

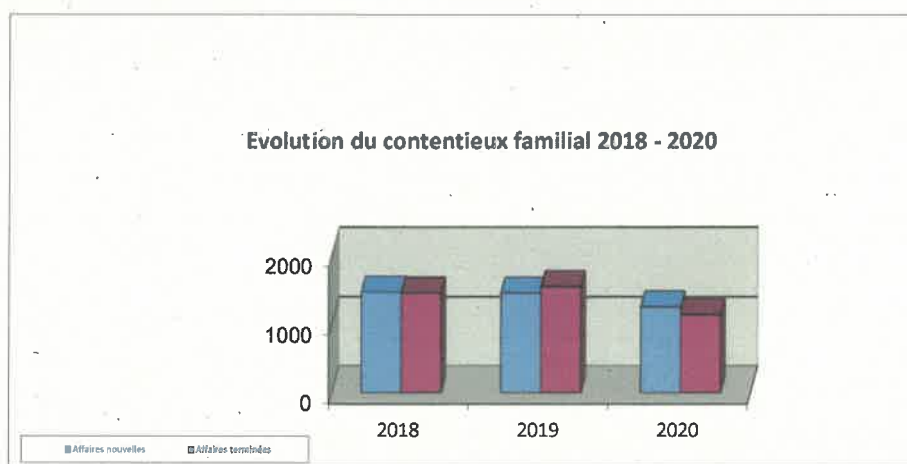

	2018	2019	2020	Variation 2019-2020
Jugements et ordonnances	1 705	1 744	1 239	-28,96 %
Jugement sur requêtes (gracieux)	138	140	117	-16,43 %
Jugement d'homologation convention parentale	95	95	126	32,63 %
TOTAL	1 938	1 979	1 482	-25,11 %

Tutelles des mineurs	2018	2019	2020	Variation 2019-2020
Affaires nouvelles	492	452	417	-7,74 %
ordonnances	305	409	334	-18,34 %

(*) fin de gestion ordinaires par majorité ou désaisissement et clôture informatique des mesures ALCJ encore ouverts suite réforme de l'ordonnance du 15 octobre 2015, entrée en vigueur le 1^{er} janvier 2016-

Juge de l'exécution		2018	2019	2020	Variation 2019-2020
Affaires nouvelles	Par jugement	184	143	72	-49,65 %
	Par ordonnance	191	148	147	-0,68 %
	TOTAL	375	291	219	-24,74 %
Affaires terminées	Par jugement	165	153	74	-51,63 %
	Par ordonnance	180	143	152	6,29 %
	TOTAL	345	296	226	-23,65 %

Saisies immobilières		2018	2019	2020	Variation 2019-2020
Affaires nouvelles		73	61	52	-14,75 %
Adjudications		26	28	24	-14,29 %

Aide juridictionnelle		2018	2019	2020	Variation 2019-2020
Affaires nouvelles		3 284	3 121	2 860	-8,36 %
Décisions		2 975	2 569	2 807	9,26 %
Délai de traitement en jours		36	76	172	111,00 %

Commission d'Indemnisation des Victimes d'Infraction		2018	2019	2020	Variation 2019-2020
Nombre de décisions		59	85	88	3,53 %
Victimes (se rapportant aux décisions)		67	69	99	43,48 %
Sommes allouées (en euro)		854 032,41 €	1 262 939,56 €	987 068,96 €	-21,84 %

Procédures collectives	2018	2019	2020	Variation 2019-2020
Nombre de dossiers nouveaux	56	51	17	-66,67 %
Nombre de décisions (jugements collégiaux ordonnances Président)	241	224	190	-15,18 %
Nombres d'ordonnances Juge Commissaire	236	209	140	-33,01 %

TRIBUNAL D'INSTANCE (2018, 2019) – JCP & CIVIL -10.000 € (2020)

Contentieux général	Affaires nouvelles	2018	2019	2020	Variation 2018-2019
Contentieux civil général (y compris référés)		1 197	1 194	977	-18,17 %
Injonction de payer		1 360	1 382	1 172	-15,20 %

Saisies rémunération		2018	2019	2020	Variation 2019-2020
Saisies des rémunérations	Saisies nouvelles	342	327	256	-21,71 %
Cessions de salaires	Procès-verbaux	16	17	18	6,25 %

Autres actes de greffe		2018	2019	2020	Variation 2019-2020
Déclarations de nationalité	Enregistrements	16	23	26	13,04 %
Certificats de nationalité française	Affaires nouvelles	46	49	45	-8,16 %

Protection des majeurs		2018	2019	2020	Variation 2019-2020
Mesures de protection en cours		4 677	4 735	5 027	6,17 %

nbre dossiers en cours au 06/01/2021

ACTIVITE PENALE

Procès-verbaux reçus au Parquet	2018	2019	2020	Variation 2019-2020
Auteurs connus	12 230	12 604	12 104	-3,97 %
Auteurs inconnus	10 381	11 626	10 775	-7,32 %
TOTAL	22 611	24 230	22 879	-5,58 %

Ventilation des poursuites	2018	2019	2020	Variation 2019-2020
COPJ	1 132	1 220	904	-25,90 %
CPV	100	130	178	36,92 %
dont CPV-CJ	87	113	154	36,28 %
CRPC	456	439	251	-42,82 %
Citations directes	132	73	51	-30,14 %
COPJ 5ème classe CD 5ème classe	123	112	88	-21,43 %
Comparutions immédiates (nombre d'affaires)	106	91	60	-34,07 %
CRPC défèrement (depuis le 1er juillet 2017)	65	119	96	-19,33 %
Réquisitoires introductifs correctionnels	49	40	26	-35,00 %
Réquisitoires introductifs criminels (dessaisissements au profit du pôle criminel)	14	17	16	-5,88 %
Poursuites devant les juges des enfants (nombre de mineurs)	367	221	185	-16,29 %
Réquisitions ordonnances pénales (délictuelles et 5ème classe)	1 353	1 468	1 476	0,54 %
Mesures alternatives aux poursuites	1 446	1 654	1 958	18,38 %
Compositions pénales	692	943	810	-14,10 %
TOTAL	6 122	6 640	6 253	-6,07 %

Jugements pénaux

	2018	2019	2020	Variation 2018-2019
Tribunal correctionnel (dont CRPC)	1 542	1 863	1 434	-23,03 %
Ordonnances pénales délictuelles	1 241	1 138	1 373	20,65 %
Compositions pénales	692	943	810	-14,10 %
Tribunal de police (5ème classe)	111	94	99	5,32 %
Tribunal de police (4ème classe)	195	145	87	-40,00 %
Ordonnances pénales (5ème classe)	93	178	103	-42,13 %
Ordonnances pénales (4ères classes)	572	770	603	-21,69 %
TOTAL	4 446	5 131	4 509	-12,12 %

Décisions pénales

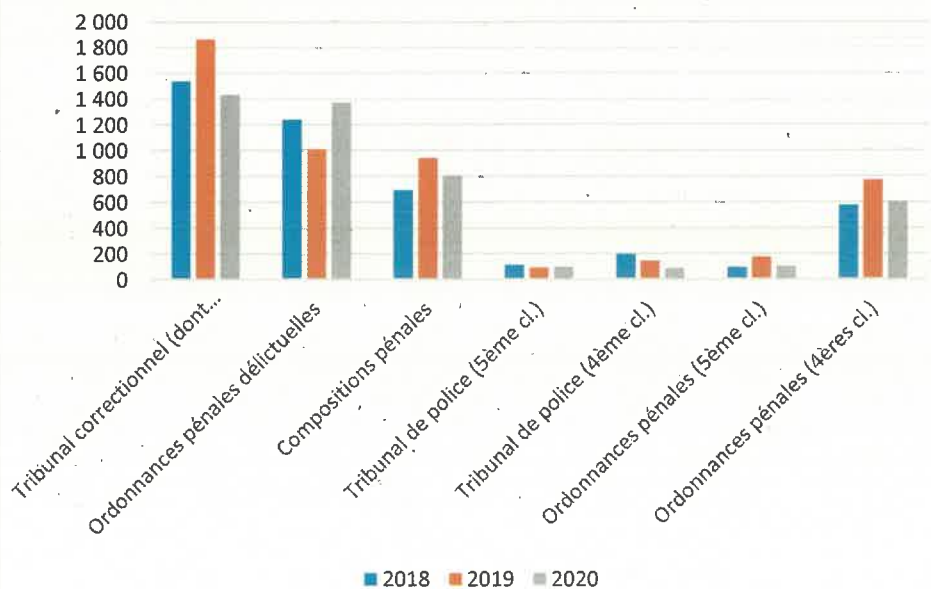

Délégués du Procureur

Compositions pénales (art. 41-2 et 41-3 CPP)	2018	2019	2020	Variation 2019-2020
Compositions pénales « contentieux général pénal »	294	387	280	-27,65 %
Compositions pénales « sécurité routière » (depuis 2018)	398	563	566	0,53 %
soit	692	950	846	-10,95 %

Alternatives aux poursuites (art. 41-1 CPP)	2018	2019	2020	Variation 2019-2020
Mesures reçues MAJEURS	240	330	277	-16,06 %
Mesures reçues MINEURS	230	232	200	-13,79 %
soit	470	562	477	-15,12 %

Association Prévenir et Réparer

Médiation pénale	2018	2019	2020	Variation 2019-2020
Saisines	68	74	105	41,89 %
Dossiers traités	87	55	31	-43,64 %
Protocole d'accord	31	15	8	-46,67 %
soit	35,63 %	27,27 %	25,81 %	-5,38 %

Aide aux victimes	2018	2019	2020	Variation 2019-2020
Personnes victimes d'infractions pénales reçues	1 429	1 407	1 304	-7,32 %
dont : saisines par le parquet (art. 41 dernier alinéa CPP)	116	112	95	-15,18 %
dont : Bureau d'Aide aux Victimes (permanences TGI/TJ)	150	158	194	22,78 %

Administration ad hoc	2018	2019	2020	Variation 2019-2020
Dossiers suivis	61	70	99	41,43 %

Association ADAES44

Permanence d'Orientation Pénale et compositions pénales	2018	2019	2020	Variation 2019-2020
Enquêtes sociales rapides	159	145	165	13,79 %
Compositions pénales « violences conjugales » (depuis 2018)	53	68	99	45,59 %

JURIDICTIONS DES MINEURS

Affaires nouvelles	2018	2019	2020	Variation 2019-2020
Pénal	259	182	157	-13,74 %
soit nombre de mineurs	367	221	197	-10,86 %
Assistance éducative	337	335	276	-17,61 %
TOTAL	596	517	433	-16,25 %

Jugements rendus	2018	2019	2020	Variation 2019-2020
Pénal	256	218	127	-41,74 %
Assistance éducative	1 095	1 213	1 179	-2,80 %
TOTAL	1 351	1 431	1 306	-8,74 %

Stock des affaires en cours au 31 décembre 2020

Pénal	145 affaires
Assistance éducative	805 dossiers suivis

Nombre de mineurs suivis en assistance éducative au 31 décembre	2018	2019	2020	Variation 2019-2020
	1 123	1 267	1 300	2,60 %

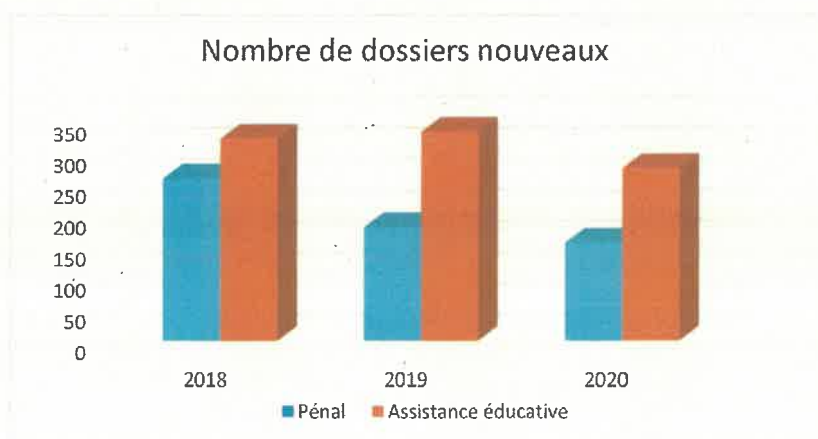

INSTRUCTION

	2018	2019	2020	Variation 2019-2020
Affaires nouvelles	49	40	26	-35,00 %
Affaires terminées	55	44	47	6,82 %
Nombre de mis en examen	71	105	52	-50,48 %

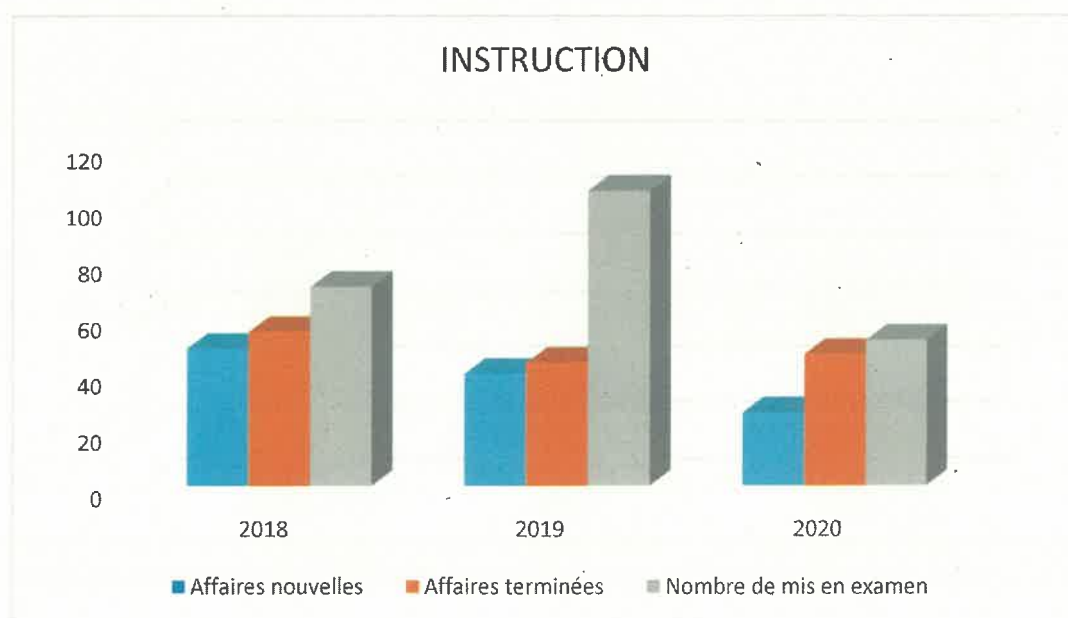

APPLICATION DES PEINES

Nombre de dossiers suivis au 31/12	2018	2019	2020	Évolution 2019-2020
Aménagements de peine	120	193	198	2,59 %
Libérations conditionnelles	23	9	14	55,56 %
TIG et sursis-TIG	137	172	157	-8,72 %
Milieu ouvert				
Interdictions de séjour	5	7	24	242,86 %
Suivis socio-judiciaires	37	29	33	13,79 %
Sursis probatoires	794	810	839	3,58 %
Placement sous surveillance électronique/PSEM	25	20	43	115,00 %
TOTAL	1 141	1 240	1 308	5,48 %
Nombre de saisines (milieu ouvert)	717	808	673	-16,71 %
Nombre de mesures sous écrou	77	55	93	69,09 %
Nombre d'ordonnances rendues	341	311	317	1,93 %
Nombre de jugements rendus	275	243	281	15,64 %

Nombre de dossiers suivis au 31/12/2020

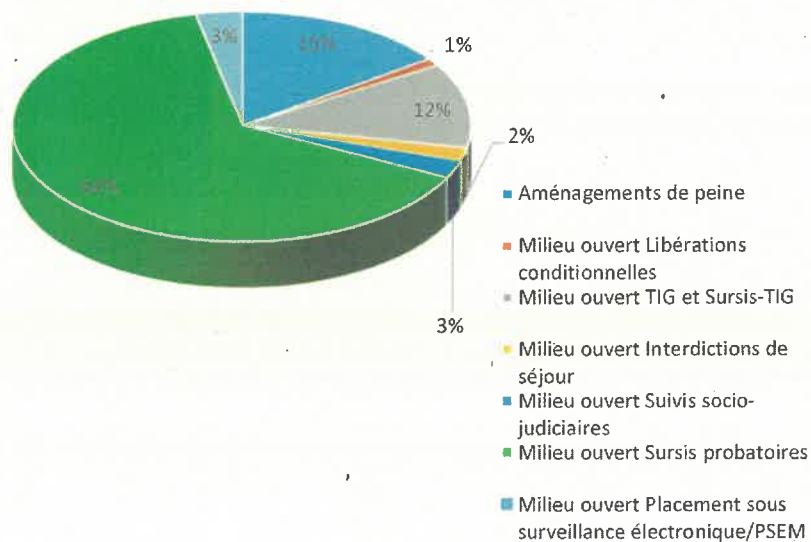

JUGE DES LIBERTÉS ET DE LA DETENTION

Hospitalisations sous contrainte	2018	2019	2020	Variation 2019-2020
Dossiers nouveaux	454	492	515	4,67 %

Depuis le 1er septembre 2014, les audiences se déroulent alternativement aux centres hospitaliers spécialisés de Saint-Nazaire et Blain.

Compétences pénales	2018	2019	2020	Variation 2019-2020
Décisions dans le cadre de l'instruction (majeurs et mineurs)	101	182	204	12,09 %
Décisions dans le cadre des comparutions immédiates (article 396 du code de procédure pénale)	29	26	29	11,54 %
Décisions dans le cadre des convocations par procès-verbal (article 394 du code de procédure pénale)	87	113	154	36,28 %
Autres décisions (perquisitions, interceptions téléphoniques ...)	90	94	81	-13,83 %
TOTAL	307	415	468	12,77 %